

SELÇUK ÜNİVERSİTESİ
EĞİTİM BİLİMLERİ ENSTİTÜSÜ
ÖZ DEĞERLENDİRME RAPORU

Birim Hakkında Genel Bilgiler

Birim Adı:

S.ü Eğitim Bilimleri Enstitüsü

İletişim Adresi:

S.Ü. Eğitim Bilimleri Enstitüsü Alaeddin Keykubat Yerleşkesi, Akademi Mah. Yeni İstanbul Cad.
No:335 Kat:4 42150, Selçuklu / KONYA

Birim Yöneticilerinin Görev Dağılımı

Enstitü Müdürü : Prof.Dr. Kamil ARI

Enstitü Müdür Yardımcısı : Dr. Öğr. Üyesi Nurhan AKTAŞ

Enstitü Sekreteri : Ali MAYDA

Raporu Hazırlayanlar

Bilgisayar İşletmeni Hacer ALTUNTAŞ

Sürekli İşçi İsmet ESEN

Enstitümüz Bölümleri ve Bölüm Başkanları

[Matematik ve Fen Bilimleri Anabilim Dalı](#)

Matematik Eğitimi Bilim Dalı

Prof. Dr. Mustafa DOĞAN

[Eğitim Bilimleri Anabilim Dalı](#)

Rehberlik ve Psikolojik Danışmanlık Bilim Dalı

Prof. Dr. Mustafa DOĞAN

S.Ü EĞİTİM BİLİMLERİ ENSTİTÜSÜ

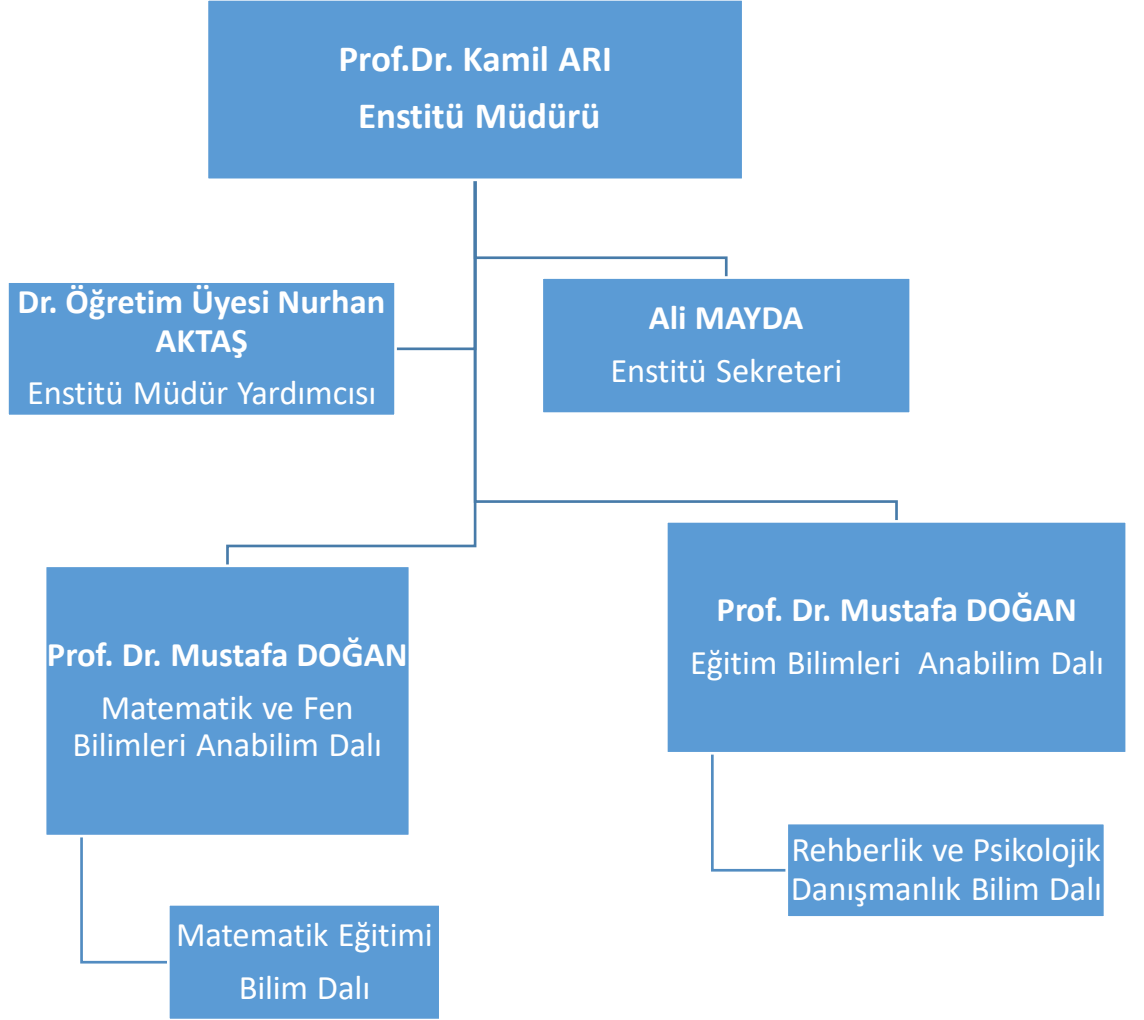

Misyonumuz

Eđitim Bilimleri Enstitüsü olarak misyonumuz sosyal, etik ve evrensel deęerlere sahip olmak, eđitim bilimleri alanındaki g¼ncel geliřmeleri uluslararası düzeyde takip ederek lisans¼st¼ programlarımıza katılımlarını saęlamak, toplumun ihtiyaçlarına yönelik uygulanabilir projeler üretmeye çalışmak, özg¼r ve eleřtirel düşünmeye, araştırma yapmaya teşvik etmek ve bunların sonuçlarını kamuoyu ile paylaşmaktır.

Vizyonumuz

Selçuk Üniversitesine baęlı enstitümüz¼n çağın gerektirdięi şekilde ilm¼ arařtırmalar yapabilen bir kurum haline gelmesini, yurt içi ve yurt dıřındaki seçkin üniversitelerin enstit¼leri arasına girmesini saęlamaktır. Bir bařka deyiřle vizyonumuz; programları uluslararası düzeyde tercih edilen, güvenilir, saygın bir eđitim ve araştırma kurumu olmaktır.

Enstitümüzdeki Aktif Programlar ve Akademik Personele İliřkin Bilgiler

Matematik ve Fen Bilimleri Anabilim Dalı

Matematik Eđitimi Bilim Dalı

Prof. Dr. Mustafa DOęAN	B¼l¼m Bařkanı
Prof.Dr. Kamil ARI	¼đretim Üyesi
Dr. Öęr. Üyesi Yunus YUMAK	¼đretim Üyesi
Dr. Öęr. Üyesi Zeynep Bahar ERŐEN	¼đretim Üyesi

Eđitim Bilimleri Anabilim Dalı

Rehberlik ve Psikolojik Danıřmanlık Bilim Dalı

Prof. Dr. Mustafa DOęAN	B¼l¼m Bařkanı
Prof. Dr. Hasan BOZGEYİKLİ	¼đretim Üyesi
Doç.Dr. Kemal BAYTEMİR	¼đretim Üyesi
Doç.Dr. Ayře ELİÜŐ¼K B¼LB¼L	¼đretim Üyesi
Dr. Öęr. Üyesi Aydın ASLAN	¼đretim Üyesi
Dr. Öęr. Üyesi Erkan G¼KTAŐ	¼đretim Üyesi
Dr. Öęr. Üyesi Mustafa PAMUK	¼đretim Üyesi
Dr. Öęr. Üyesi Zeynep ŐİMŐİR G¼KALP	¼đretim Üyesi

Eđitim Programlarının Amaçları ve Bu Amaçlara Ulaşma Durumu

Matematik Eđitim Bilim Dalı

Yüksek lisans programının temel amacı iyi eğitim almış ve konusunda uzman öğrenciler yetiştirerek eğitimcilerin, akademik ve sektörel alanlarda istihdamını sağlamaktır. Ayrıca dünyada matematik eğitimi alanındaki değişimleri ve gelişmeleri takip ederek yetiştirilecek araştırmacılara ve öğretmenlere bu çerçevede bir eğitim vermek, öğretim elemanı kadrosu ile lisansüstü düzeyde bilimsel araştırmalar ve proje çalışmaları yaparak bu çalışmalardan elde edilen sonuçlar ile matematik eğitimi alanındaki araştırmalara katkı sağlayıp ülkemizde matematik eğitimine yönelik eğitim-öğretim faaliyetlerinin düzenlenmesine yönelik çalışmalar yapmaktır. Bunun yanı sıra Matematik Eğitimi Tezli Yüksek Lisans Programı ile öğrencilere araştırma odaklı bir eğitim sunarak, matematik eğitimi alanında bir araştırmacı olarak kariyerini sürdürmek isteyenler için hâkim olunması önemli güncel konular hakkında etraflı ve derinlemesine bir anlayış sağlamaktır.

Rehberlik ve Psikolojik Danışmanlık Bilim Dalı

Rehberlik ve psikolojik danışmanlık alanının temel amacı okul, rehabilitasyon, meslek ve kariyer, ruh sağlığı, evlilik ve aile psikolojik danışmanlığı alanında yetişmiş uzman ihtiyacını karşılamaktır.

Değişen ve değişerek gelişen dünya ile birlikte Avrupa Birliği sürecinde ülkemizde Psikolojik Danışman ihtiyacının giderek artması, bu alanda yüksek lisans programı açılmasının en önemli amacıdır. Rehberlik ve Psikolojik Danışmanlık alanında yüksek lisans programı açılmasının öncelikli amacı eğitim kurumlarında ve diğer kurumlarda giderek artmakta olan psikolojik yardım ve psikolojik destek ihtiyacını karşılayacak alan uzmanları yetiştirmektir. Millî Eğitim Bakanlığı ve diğer tüm eğitim kurumlarına (Çocuk Esirgeme Kurumu, Kreş, Özel Eğitim Kurumları, Sağlık Bakanlığı, Adalet Bakanlığı vb) psikolojik danışman yetiştirmek ve üniversitelerin ilgili bölümlerine öğretim elemanı yetiştirmek en temel amaçlardandır. Başta Millî Eğitim Bakanlığı'na bağlı kurumlarda çalışan rehber öğretmen/psikolojik danışmanların (rehberlik/psikolojik danışma alan öğretmenlerinin) olmak üzere mesleki yeterliliklerini yükseltmek ve bu alanda yetişmiş uzman ihtiyacını karşılamaya yardımcı olmak programın açılma gerekçelerindedir.

Program Çıktıları

Matematik Eğitimi Bilim Dalı

Matematik Eğitimi Tezli Yüksek Lisans Programı, öğrencilerin aynı veya farklı bir alanda bilgilerini uzmanlık düzeyinde geliştirebilmelerini, edindikleri uzmanlık düzeyindeki kuramsal ve uygulamalı bilgileri kullanabilmelerini, alanlarındaki bilgileri farklı disiplinlerden gelen bilgilerle bütünleştirerek yeni bilgiler oluşturabilmelerini; öğrencilere uzmanlık gerektiren sorunları, bilimsel araştırma yöntemlerini kullanarak çözümlenebilir ve alanındaki bir sorunu bağımsız olarak kurgulama, çözüm yöntemi geliştirme ve çözüme, sonuçları değerlendirme ve gerektiğinde uygulayabilme becerisi kazandırabilmeyi, alanlarındaki güncel gelişmeleri ve kendi çalışmalarını, alanındaki ve alanı dışındaki gruplara yazılı, sözlü ve görsel olarak

aktarabilmelerini ve konusuyla ilgili verilerin toplanması, yorumlanması, duyurulması aşamalarında toplumsal, bilimsel ve etik değerleri gözeterek bu değerleri öğretebilmesini ve denetleyebilmesini sağlamayı, alanında özümsemediği bilgiyi ve sorun çözme yeteneklerini disiplinlerarası çalışmalara uygulayabilmesini hedeflemektedir. Sonuç olarak programın problem çözme odaklı işbirliğine dayalı ve nitelikli uygulamalarla yürütülerek araştırmacılara ve eğitimcilerle katkı sağlaması hedeflenmektedir.

Rehberlik ve Psikolojik Danışmanlık Bilim Dalı

Rehberlik ve Psikolojik Danışmanlık Bilim Dalının temel amacı, ülkemizin ihtiyaç duyduğu rehberlik ve psikolojik danışmanlık alanına yönelik nitelikli, vizyon sahibi, yapıcı, üretken, bilimsel ve eleştirel düşünebilen psikolojik danışman ve hem kendi fakültemize hem de diğer fakültelere akademik eleman yetiştirmektir. Bu amaca hizmet edebilmek için bölümümüz, psikolojik danışman adaylarına yalnızca bilgi aktarmakla kalmayıp, düşünmeyi, araştırma yapmayı, araştırma sonuçlarını yorumlamayı, problem çözmeyi öğretmek, sağlıklı iletişim becerilerini geliştirmek ve psikolojik danışmanlığın gerektirdiği genel kültür, eğitim bilimleri ve gerekli danışmanlık psikolojisi alan bilgisine sahip kalitede psikolojik danışman yetiştirme çalışmalarında bulunmaktadır.

Eğitim Bilimleri Enstitüsü bünyesinde faaliyet gösteren Rehberlik ve Psikolojik Danışmanlık Yüksek Lisans Programı, lisansüstü düzeyde verdiği eğitimle hem kendini geliştirmek isteyen psikolojik danışmanlara, hem de akademisyen olmak isteyenlere hizmet etmektedir. Bu bağlamda özellikle genç araştırmacıların danışmanlık psikolojisi alanında nitelikli çalışmalar yapmaları, yapılan bu çalışmaların ulusal ve uluslararası düzeyde alanyazına katkıda bulunacak şekilde yayımlanmasını daha çok özendirilmeye çalışılmaktadır.

Rehberlik ve Psikolojik Danışmanlık Bilim Dalı tezli yüksek lisans programı bu alanda hizmet vermekte olan öğretim üyelerinin akademik çalışmalarına da katkı sağlamakta ve teorik alan bilgilerini güncelleme ve uygulama fırsatını yakalamaktadır. Ayrıca bu program Eğitim Fakültesinde okumakta olan lisans öğrencileri için de, önemli bir motivasyon sağlamakta ve lisans öğrencileri, lisansüstü eğitimle ilgili somut örneklerle karşılaşma imkânı bulmaktadır.

Eğitim verilen bu programın çevreye de olumlu katkıları olacaktır. Çünkü bu program Konya'daki eğitim, sağlık, adalet, sosyal hizmet kurumlarında görev yapmakta olan psikolojik danışmanların lisansüstü eğitim yoluyla bilgi ve deneyimlerini geliştirme fırsatı sunmaktadır. Ayrıca çevreye sağlayacağı bir başka katkı da yöre insanının psikolojik sorunlarıyla ilgili olarak, konu alanındaki akademik araştırmalara imkân vermektedir.

Tezli yüksek lisans programı yukarıda sözü edilen hedeflerin yanında aşağıdaki hedefleri de içermektedir:

- a) Psikolojik Danışmanların meslek öncesi yetiştirilmesi ve profesyonel gelişimleri ile ilgili araştırmalar yapmak,
- b) Psikolojik danışma yaklaşım, teknik ve ilkelerinin geliştirilmesi, uygulanması, değerlendirilmesi ve yeniden düzenlenmesi ile ilgili araştırmalar yapmak,

- c) Rehberlik ve Psikolojik Danışma hizmetlerinin farklı özellikler gösteren danışanları ile ilgili araştırmalar yapmak,
- d) Araştırmacı, sorgulayıcı ve yeniliğe açık psikolojik danışmanlar yetiştirmek,
- e) Rehberlik ve psikolojik danışmanlık alanında uluslararası düzeyde ulaşılan kalite ve çeşitliliğe paralel çalışmalar yürütebilmek,
- f) Akademisyenlerle psikolojik danışma ve rehberlik hizmetleri uygulayıcıları arasında iletişim sağlamak amacıyla panel, seminer, sempozyum ve konferanslar düzenlenmesine öncülük etmek,
- g) Ulusal ve uluslararası üniversitelerle işbirliği yaparak ortak projeler geliştirip, yürütebilmek,
- h) Rehberlik ve Psikolojik Danışmanlık alanında yapılan bilimsel araştırma ve çalışmalardan elde edilen sonuçların, düzenli aralıklarda hazırlanacak dergi, kitap, rapor ve konferanslarla duyurularak bu alanda karşılaşılan eğitim-öğretim sorunlarının çözümüne bilimsel katkılarda bulunabilmek.

Kullanılan Eğitim Programı Modeli

Enstitümüz Bilim Dallarında verilen eğitim sisteminde, derse dayılı ve entegre sistemler kullanılmaktadır.

Öğrencilerin Ders, Laboratuvar ve Uygulama Gibi Öğrenme Etkinlikleri

Programların yürütüleceği Eğitim Fakültesi bünyesinde mevcut olan 2 adet bilgisayar laboratuvarındaki toplam 80 bilgisayar, fakültemizde mevcut bölümlerler deki bilgisayar dersleri için kullanılmaktadır. Bilgisayarlarda eğitim ve öğretim için gerekli olan tüm programlar bulunmaktadır. İhtiyaç durumunda laboratuvar ve bilgisayar sayıları artırılacaktır.