SELÇUK ÜNİVERSİTESİ TIP FAKÜLTESİ
EĞİTİM YÖNETİMİ (MEZUNİYET ÖNCESİ) ŞEMASI - 3

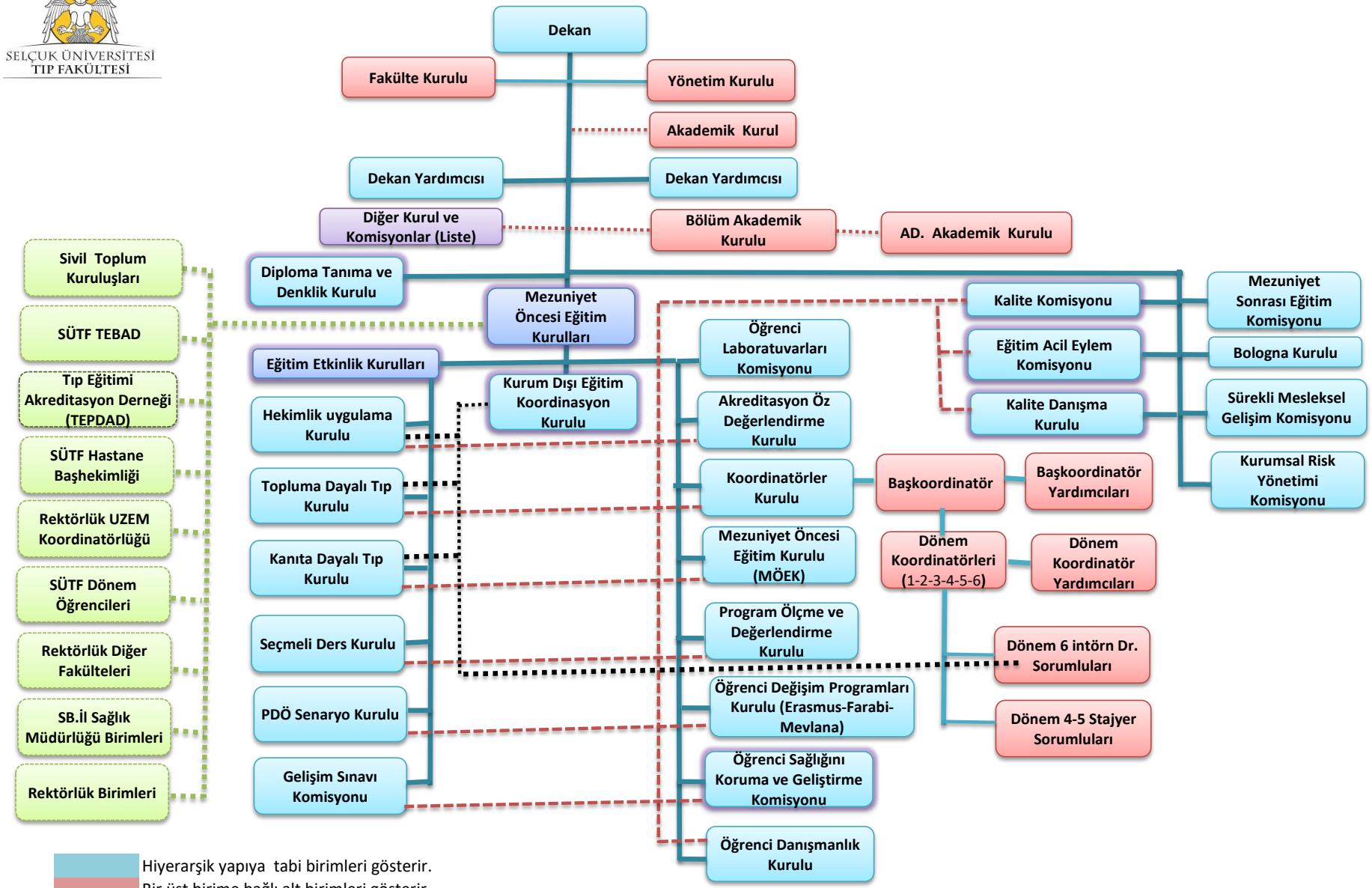

Hiyerarşik yapıya tabi birimleri gösterir.
Bir üst birime bağlı alt birimleri gösterir.

Kurulların eşgüdüm içinde çalışma sistematiği ve matris yapısı:

Yatay Düz Çizgiler Birimin aynı seviyede bölümsel yapıda olduğunu gösterir.

Dikey Düz Çizgiler Birimin hiyerarşik bir düzende fonksiyonel yapıda olduğunu gösterir.

Yatay ve Dikey Noktalı Çizgiler Birimin matris bir yapıda (aralarında iletişim ve kaynak paylaşımı) olduğunu gösterir. Kurul Başkanı ile uzmanlık bölümleri arasında astlık-üstlük ilişkisi yoktur.

Hiyerarşik yapı dışında bilgi alışverişi yapılan paydaş kurumu /birimi gösterir.

Hiyerarşik yapı dışında kurulların dış kurumlarla koordinasyon ilişkisini gösterir.

Onaylayan
Prof.Dr. Hüsnü ALPTEKİN
Dekan

Dok.No: STF-ORG-03
Rev.No:11
Rev.Tarihi: 24.04.2024